

支氣管鏡檢查須知



阮綜合醫院
阮綜合醫療社團法人
YUAN'S GENERAL HOSPITAL

2021/02 修訂

一、什麼是支氣管鏡檢查？

是直徑約 0.6 公分薄且具彈性的纖維內視鏡管子，在施行咽喉局部麻醉後，經鼻腔或口腔進入支氣管進行檢查治療。

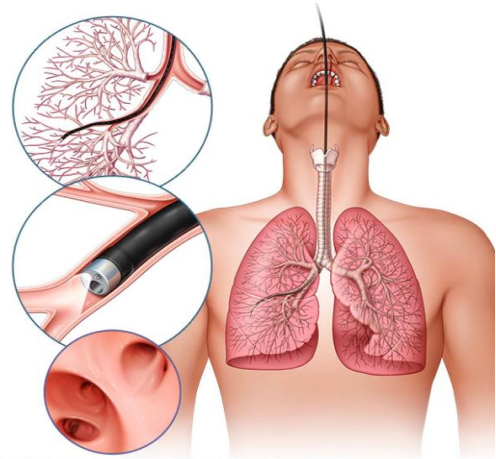

圖：https://www.mayoclinic.org/-/media/kcms/gbs/patient-consumer/images/2016/09/01/14/38/medc7_bronchoscopy-8col.jpg

二、檢查前準備事項：

- 1.檢查前經醫師說明後，填妥同意書，若對同意書內容有疑問可即時請教醫師。
- 2.檢查前完全禁食 6 小時以上(包含水、藥物以及任何食物)，以免操作時嘔吐導致吸入性肺炎。
- 3.若有青光眼、尿毒症、出血傾向、氣喘或曾經對麻醉藥物過敏者，請事先告知醫師。
- 4.執行前 30 分鐘肌肉注射 Atropine 針劑，減少口腔分泌物。
- 5.當日移除全口假牙或部分假牙，若戴眼鏡者需移除。

三、檢查過程中注意事項：

- 1.咽後部會噴入麻醉藥，以減輕檢查過程不適感。
- 2.檢查中透過儀器隨時監測血液中的含氧量。
- 3.醫護人員會向您解釋檢查的目的、部位、方法及可能引發的合併症及處理方式。

4.檢查中請您放鬆心情，並依工作人員之指示。

四、檢查後注意事項

- 1.檢查後約一小時左右，麻醉會慢慢消失，才可先喝少許開水，若無嗆咳，即可進食軟質食物，以減輕咽喉部的不適感。
- 2.監測您的血壓、脈搏、呼吸狀況及體溫的變化。
- 3.檢查後會有輕微喉嚨痛情形、聲音嘶啞，若有嚴重喉嚨疼痛、咳血痰或胸痛，立即告知醫護人員。

參考資料：

Mayo 醫學教育與研究基金會 • 網址:<https://www.mayoclinic.org/tests-procedures/bronchoscopy/about/pac-20384746>
Criner, G. J., Eberhardt, R., Fernandez-Bussy, S., Gompelmann, D., Maldonado, F., Patel, N., ... & Herth, F. J. (2020).
Interventional Bronchoscopy. *American journal of respiratory and critical care medicine*, 202(1), 29-50.

製作單位：護理部 6A 護理站

諮詢電話：07-3351121 轉 2610